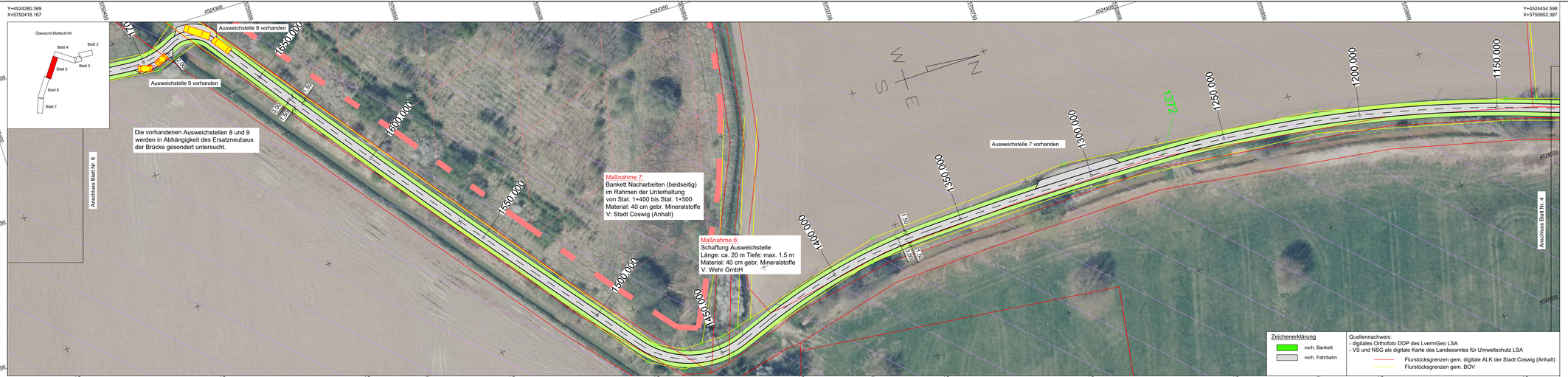

VS Europäisches Vogelschutzgebiet

NSG Naturschutzgebiet

1	2	3	4	5

Ingenieurbüro Reglin IBR
- Tiefbau -
Am Brennickel 4
06869 Coswig (Anhalt)
Tel. 034903 / 485770 Fax 034903 / 485772
Mail: IBR-Coswig-Anhalt@T-Online.de

Wehr GmbH
Nutz- und Schlachtviehhandlung
Kliekener Aueweg 14
06869 Coswig (Anhalt) OT Klieken

Nr.	Art der Änderung	Datum	Zeichen
3	Überarbeitung der Genehmigungsplanung, wegfall der Ausweichstellen 3.1 und 4	12/2019	Reglin
2	Einarbeitung Neue Flurstücksgrenzen gem. BOV vom 30.01.2018	02/2018	Reglin
1	Änderung der Länge und der Breite der Ausweichstellen gem. den Vorgaben der Stadt Coswig (Anhalt) Schreiben vom 16.05.2017	07/2017	Reglin

Genehmigungsplanung

Straßenbauverwaltung

Straße / Abschn.-Nr. / Station: (von - bis)

PROJIS-Nr.:

Unterlage / Blatt-Nr.: 5 / 5

Lageplan

Maßstab: 1 : 500

Umnutzung eines Trockensteherstalles in einem Viehsammelstall sowie Errichtung einer Dungplatte auf den Flurstücken 1967 und 1969 der Flur 15 in der gemarkung Klieken

aufgestellt:

Coswig (Anhalt), den .....