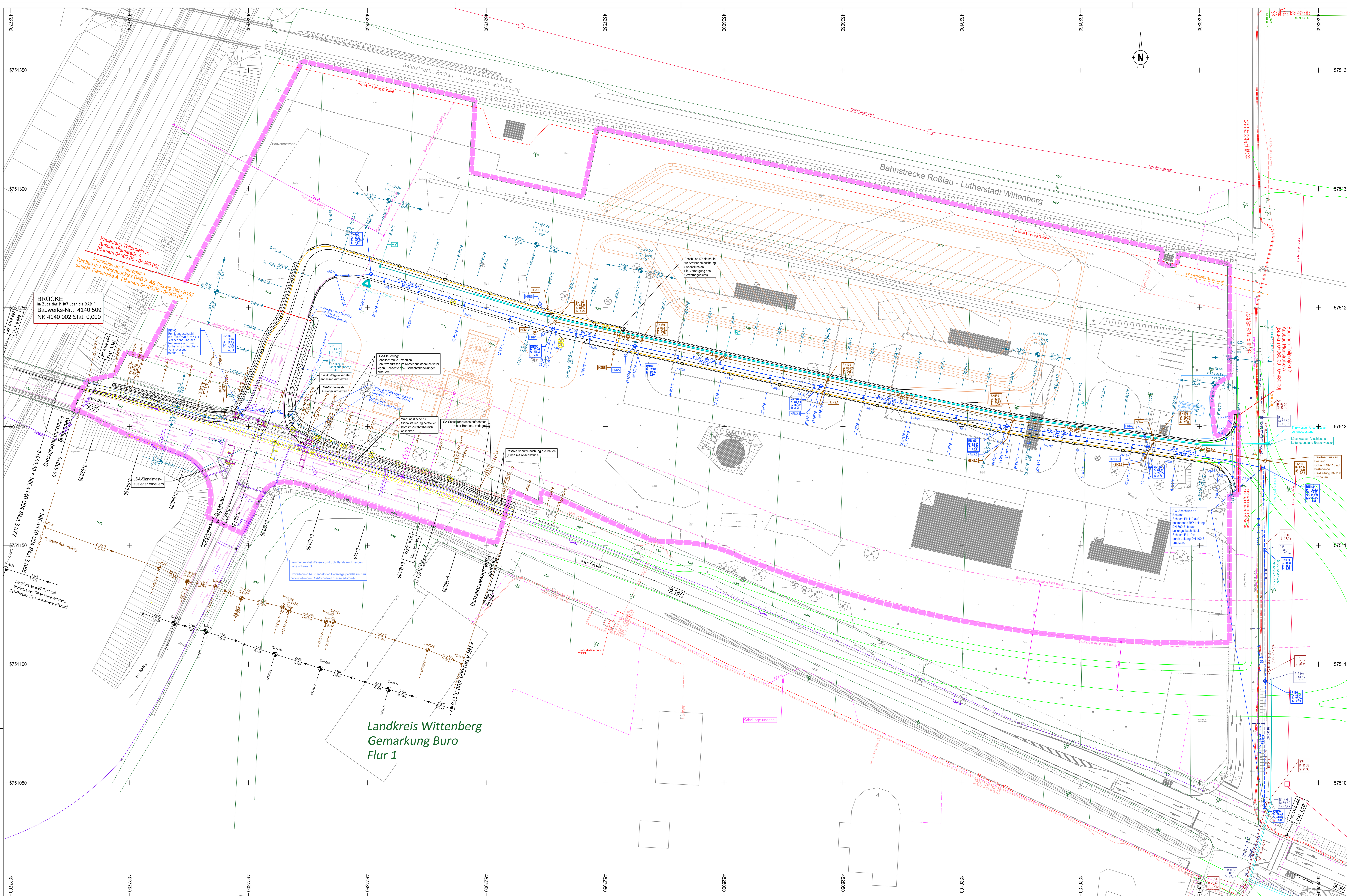

Legende

Medienbestand:

- Trinkwasserleitung (Stadtwerke, Stadt Coswig (Anhalt))
- Brauchwasserleitung (Stadtwerke, Stadt Coswig (Anhalt))
- Regenwasserleitung mit Kontrollschacht (Abwasserverband Coswig (Anhalt))
- Schmutzwasserleitung mit Kontrollschacht (Abwasserverband Coswig (Anhalt))
- Stadtbeleuchtungskabel / Leuchte (vorhanden)
- Telekommunikationskabel, Erdleitung (Telekomm)
- Telekommunikationskabel, Schutzrohr (Telekomm)
- Telekommunikationskabel (a.B), nicht aktiv
- Fernmelde-/ Telekommunikationskabel (Wasser- und Schifffahrtsamt)

ELT - Leitungstrassen:
- Niederspannungskabel, erdverlegt (Stadtwerke Wittenberg)
- Mittelspannungskabel, 20kV, erdverlegt, (Stadtwerke Wittenberg)
- Elt- Freileitungstrasse
- Elt- Freileitungsmast

Gasversorgung:
- Gashochdruck-/ Mitteldruckleitung (MITNETZ Gas)
- [Anlagenbestand der Stadtwerke Wittenberg / Gasmitteldruckleitung (Buroer Hauptstraße) siehe Unterlage 16.2/2]

LSA - Steuerung / Koordinierung:
- Schaltschrank (Steuergerät) einschl. Elt-Anschlusssäule Schutzrohrtrasse mit Kabelziehschacht
- Lichtsignalanlage (LSA), vorhanden
- Induktionsschleife, vorhanden/ Bestand
- Induktionsschleife, vorhanden/ Rückbau

Planung:

Wasserversorgung:
- Trinkwasserleitung, 110x10 PEHD
- Löschwasserleitung, 110x10 PEHD
- Unterflurhydrant (Löschwasser)

Straßenbeleuchtung:
- Straßenbeleuchtungskabel
- Straßenleuchte (LPH=6,00m)
- Anschluss-/Zählersäule mit Steuereinheit

Entwässerung:
- Regenwasserkontrollschacht (DN 1000) mit Schacht-Nr., Deckel-/ Sollhöhe
- Regenwasserleitung mit Angabe Gefälle, Dimension und Haltungslänge
- Hausanschlussschacht, Regenwasser (DN 500) mit Schacht-Nr.
- Straßenablauf mit Anschlussleitung DN150
- Schmutzwasserkontrollschacht (DN 1000) mit Schacht-Nr., Deckel-/ Sollhöhe
- Schmutzwasserleitung mit Angabe Gefälle, Dimension und Haltungslänge
- Hausanschlussschacht, Schmutzwasser (DN 500) mit Schacht-Nr.

LSA - Steuerung / Koordinierung: Details siehe Lage- und Ausrüstungsplan KP BAB A9/B187 Ostrampe
- Signalmasten, neu
- Induktionsschleife, neu
- Schaltschrank + Zähleranschlusssäule, neu einschl. Elt-Anschluss
- Schutzrohrtrasse mit Kabelzugschächten, neu
- Nutzung vorhandener Schutzrohrtrassen
- Rückbau/Stilllegung bestehender Schächte/Trassenabschnitte

Projekt-/ Blattübersicht:

Projekt: Total - Autohof Haidefeld III Coswig (Anhalt)	Auftraggeber (Erschließungsträger): Straßenverkehrs-Genossenschaft Niedersachsen/Sachsen-Anhalt eG, Lister Kirchweg 95, 30177 Hannover
Projektnummer: 322-TD-02	Kreis: Landkreis Wittenberg
Gemarkung: Buro	Planocode: 322-TD-01/02-16-2 KOO
Lagebezug: G/K RD 83, LS 150	Höhenbezug: HS 160
Entwurfsbearbeitung: Temann + Schöpe Beratende Ingenieure GbR, Melscher Str. 1 · 04299 Leipzig · www.tsbi.de, Tel.: +49 (0) 341-35 57 39-0 · info@tsbi.de	

	Datum	Datum
bearbeitet:	01.11.2016	R. Kirchhof
gezeichnet:	01.11.2016	R. Kirchhof
geprüft:	01.11.2016	Dr. H. Temann

Nr.	Art der Änderung	Datum	Zeichen
01	Ergänzung / Änderung Layout	09.11.2016	Kirchhof

VORENTWURF

Baulastträger /Straßenbauverwaltung:
Stadt Coswig (Anhalt)
Amtshaus Am Markt 1
06869 Coswig
Straße: Planstraße A, Gewerbegebiet Haide Feld III

Unterlage / Blatt-Nr.: 16.2 / 1g

Koordinierter Leitungsplan

Maßstab: 1:500

PROJIS-Nr.:

TOTAL - Autohof Haide Feld III

Erschließung B-Plan-Gebiet Haide Feld III, Coswig (Anhalt), Ortschaft Klieken [Bebauungsplan Nr. 26]
Teil 1 und 2: Umbau des Knotenpunktes BAB 9, AS Coswig Ost / B187 [B187 von NK 4140 004 Station 3,215 bis NK 4140 004 Station 3,362]
Ausbau der Planstraße A [Bau-km 0+000,00 - 0+480,00]

Anlagen zum städtebaulichen Vertrag:
Anlage 4.4 Koordinierter Leitungsplan gesamt (Teil 1 und 2)

Straßenverkehrs-Genossenschaft Niedersachsen/Sachsen-Anhalt eG	Stadt Coswig (Anhalt)
..................., den	..................., den ....

Dateiname: 322-Lageplan-161101.dwg / Layout: 02-16-2-1g KOO / Plotdatum: 2016/11/09