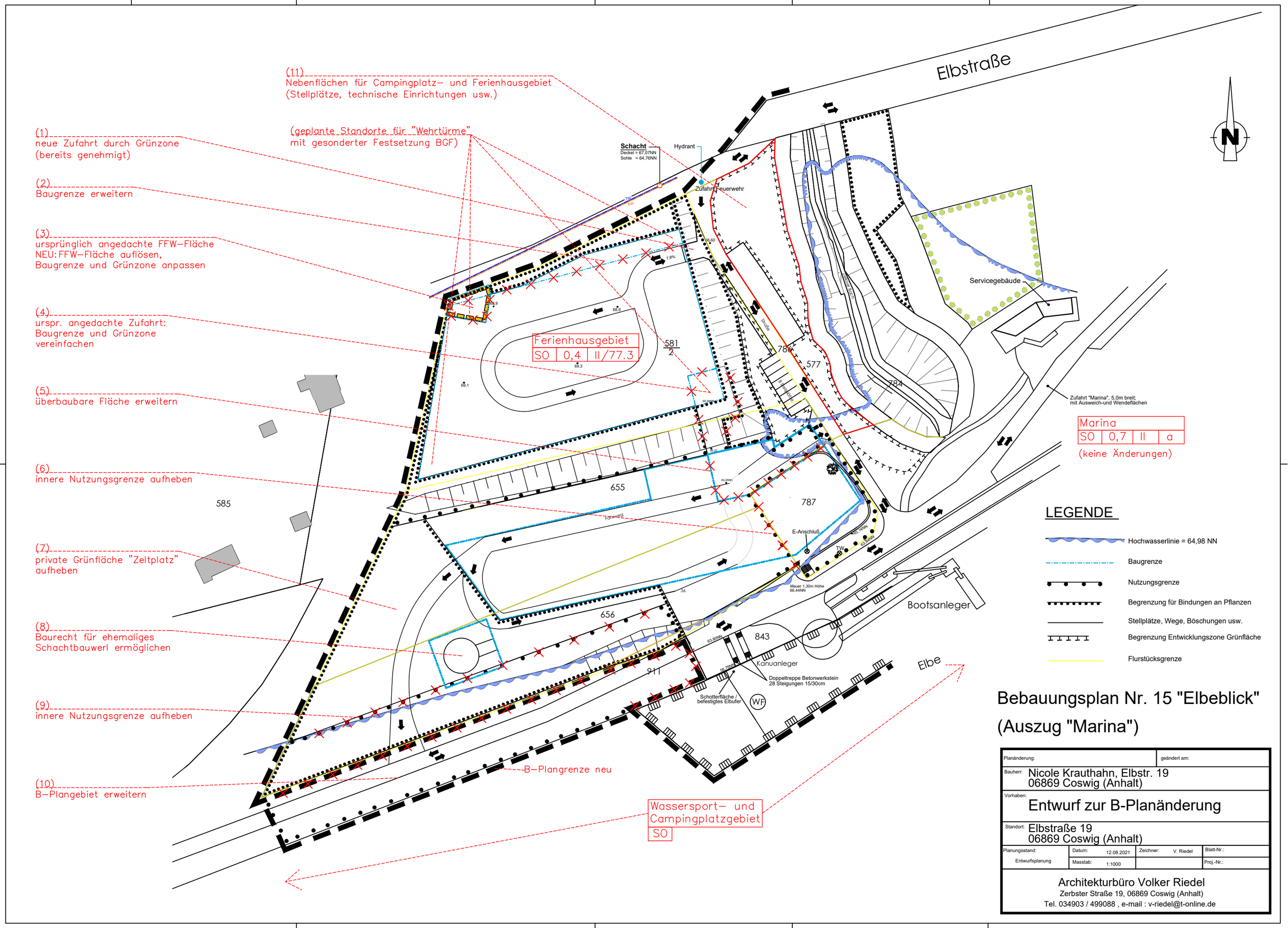

Bebauungsplan Nr. 15 "Elbeblick"
(Auszug "Marina")

Planänderung:	geändert am:
Bauherr: Nicole Krauthahn, Elbstr. 19 06869 Coswig (Anhalt)	
Vorhaben: Entwurf zur B-Planänderung	
Standort: Elbstraße 19 06869 Coswig (Anhalt)	

Planungsstand: Entwurfsplanung	Datum: 12.08.2021	Zeichner: V. Riedel	Blatt-Nr.:
	Masstab: 1:1000		Proj.-Nr.:

Architekturbüro Volker Riedel
Zerbster Straße 19, 06869 Coswig (Anhalt)
Tel. 034903 / 499088 , e-mail : v-riedel@t-online.de